UNIVERSITÉ DE FRIBOURG
UNIVERSITÄT FREIBURG

Journée d'information
Mercredi 25 novembre 2026

Séance de présentation Faculté des lettres et des sciences humaines

Études d'histoire

Prof. Cédric Brélaz
Président du Département d'histoire

Quatre branches-périodes de l’histoire à étudier



Histoire de l'Antiquité



Histoire médiévale



Histoire moderne



Histoire contemporaine

Les quatre grandes périodes historiques

Histoire de l'Antiquité :
du IVe millénaire av. J-C. à environ 500 ap. J.-C.

Histoire médiévale :
d'environ 500 à 1450 (VIe-XVe s.)

Histoire moderne :
d'environ 1450 à 1800 (XVe-XVIIIe s.)

Histoire contemporaine :
d'environ 1800 à aujourd'hui (XIXe-XXIe s.)

Histoire de l'Antiquité



Histoire de l'Antiquité

Monnaie d'or frappée par Philippe II de Macédoine (359-336 av. J.-C.).





Dédicace bilingue (latin-grec) de la porte Nord de la cité de Hiérapolis en Phrygie (Pamukkale, Turquie), fin du Ier s. ap. J.-C. Phot. C. Brélaz, avril 2015.

Histoire médiévale



Tapisserie de Bayeux, seconde moitié du XIe s. Broderie illustrant la conquête de l'Angleterre par Guillaume, duc de Normandie. Source : Centre Guillaume-le-Conquérant, Bayeux, Calvados (France).

Histoire moderne



Elisabeth Vigée Le Brun (1755 - 1842), *Madame Vigée Le Brun et sa fille*, 1787.

Huile sur toile © Musée du Louvre site web. Photo RMN-Grand Palais (Musée du Louvre) / Franck Raux

Histoire contemporaine



Timbre de Pierre 1er émis en 1913 en l'honneur du centenaire des Romanov, avec surimpression en noir de la première page du journal *Izvestia*, n°5, mars 1917, du soviet de Petrograd annonçant l'abdication de Nicolas II.
Crédit : Musée de la BDIC

Pourquoi suivre des études d'histoire à l'ère numérique et à l'âge de l'intelligence artificielle ?

Pourquoi suivre des études d'histoire à l'ère numérique et à l'âge de l'intelligence artificielle ?

- pour ne pas être artificiellement intelligent !
- pour raisonner de manière indépendante
- pour apprendre à identifier les campagnes de désinformation
- pour mettre l'humain et non la machine au cœur de la vie collective
- pour défendre la liberté de pensée et la liberté d'expression

L'intérêt de la formation et l'acquisition des compétences

- Culture générale
- Esprit critique et réflexion autonome
- Traitement des sources et méthodes d'analyse
- Maîtrise des langues (anciennes ou/et modernes)
- Communication écrite et orale

UNIVERSITÉ DE FRIBOURG
UNIVERSITÄT FREIBURG

Pourquoi choisir Fribourg ?
Les avantages d'étudier l'histoire à Fribourg

Une formation complète

- Bachelor (BA) en 3 ans :

  1re et 2e années : étude des quatre grandes périodes historiques à part égale

  3e année : spécialisation dans deux périodes

- L'histoire peut être combinée avec une autre discipline (domaine principal + domaine secondaire) ou avec la formation pour l'enseignement secondaire

- Poursuite des études par un master d'histoire (MA)

Schéma d'études en Histoire : Domaine principal (120 crédits ECTS)

Module d'introduction (15 crédits ECTS)
Enseignement d'introduction (3 crédits ECTS) 4 enseignements méthodologiques (4 x 3 crédits ECTS): Histoire de l'Antiquité Histoire médiévale Histoire moderne Histoire contemporaine

Module de base Histoire de l'Antiquité (15 crédits ECTS)
2 cours (2 x 3 crédits ECTS) 1 proséminaire avec travail (6 crédits ECTS) 1 enseignement à choix déterminé par la branche-période (3 crédits ECTS)

Module de base Histoire médiévale (15 crédits ECTS)
2 cours (2 x 3 crédits ECTS) 1 proséminaire avec travail (6 crédits ECTS) 1 enseignement à choix déterminé par la branche-période (3 crédits ECTS)

Module de base Histoire moderne (15 crédits ECTS)
2 cours (2 x 3 crédits ECTS) 1 proséminaire avec travail (6 crédits ECTS) 1 enseignement à choix déterminé par la branche-période (3 crédits ECTS)

Module de base Histoire contemporaine (15 crédits ECTS)
2 cours (2 x 3 crédits ECTS) 1 proséminaire avec travail (6 crédits ECTS) 1 enseignement à choix déterminé par la branche-période (3 crédits ECTS)

Compétences transversales et complémentaires (CTC alias soft skills) (12 crédits ECTS)

Module travail de bachelor (18 crédits ECTS)
1 cours (3 crédits ECTS) 1 enseignement à choix déterminé par la branche-période (3 crédits ECTS) 1 séminaire avec travail de bachelor (12 crédits ECTS)

Module d'approfondissement (15 crédits ECTS)
1 cours (3 crédits ECTS) 1 enseignement à choix déterminé par la branche-période (3 crédits ECTS) 1 séminaire avec travail (9 crédits ECTS)

Le programme des cours est disponible sur :

https://www.unifr.ch/timetable/fr

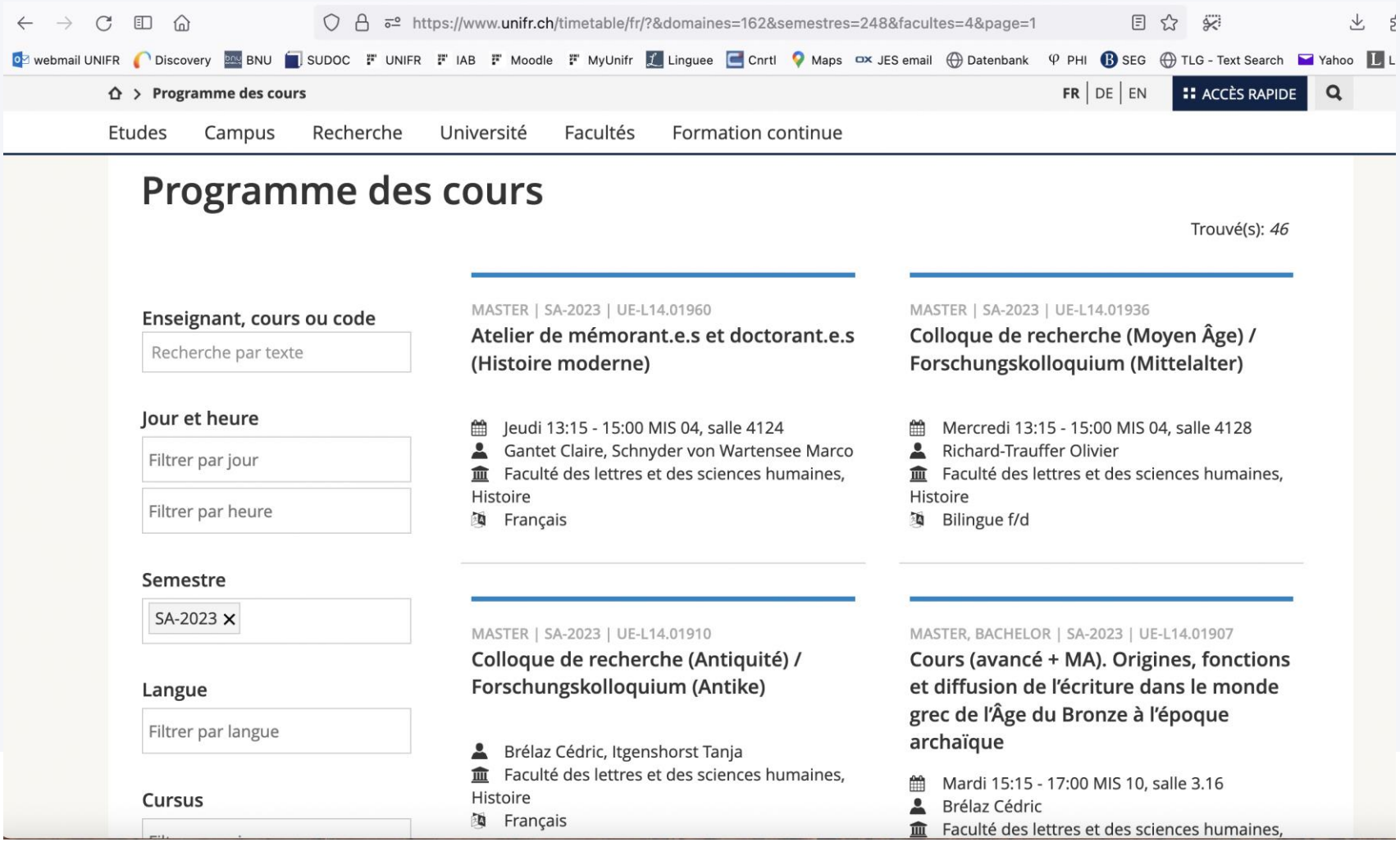

Un environnement multilingue

- Offre de cours étoffée en allemand
- Seule université suisse offrant la possibilité de faire ses études de manière bilingue (français-allemand)
- Grande attention accordée aux autres langues dans l'enseignement (en particulier, anglais et italien)
- Nombreux choix pour apprendre d'autres langues, anciennes (grec, latin, hébreu, etc.) et modernes

Une petite ville, mais une grande université



UNIVERSITÉ DE FRIBOURG
UNIVERSITÄT FREIBURG

Une université de sciences humaines et à taille humaine

- des contacts facilités avec vos enseignant-e-s
- des associations d'étudiant-e-s actives, dont la Fachschaft Historia : https://student.unifr.ch/historia/fr/
- un campus au centre-ville, proche de la gare et une ville aux tarifs abordables pour se loger et pour y vivre !

Des ressources documentaires exceptionnelles



Bibliothèque Cantonale
et Universitaire

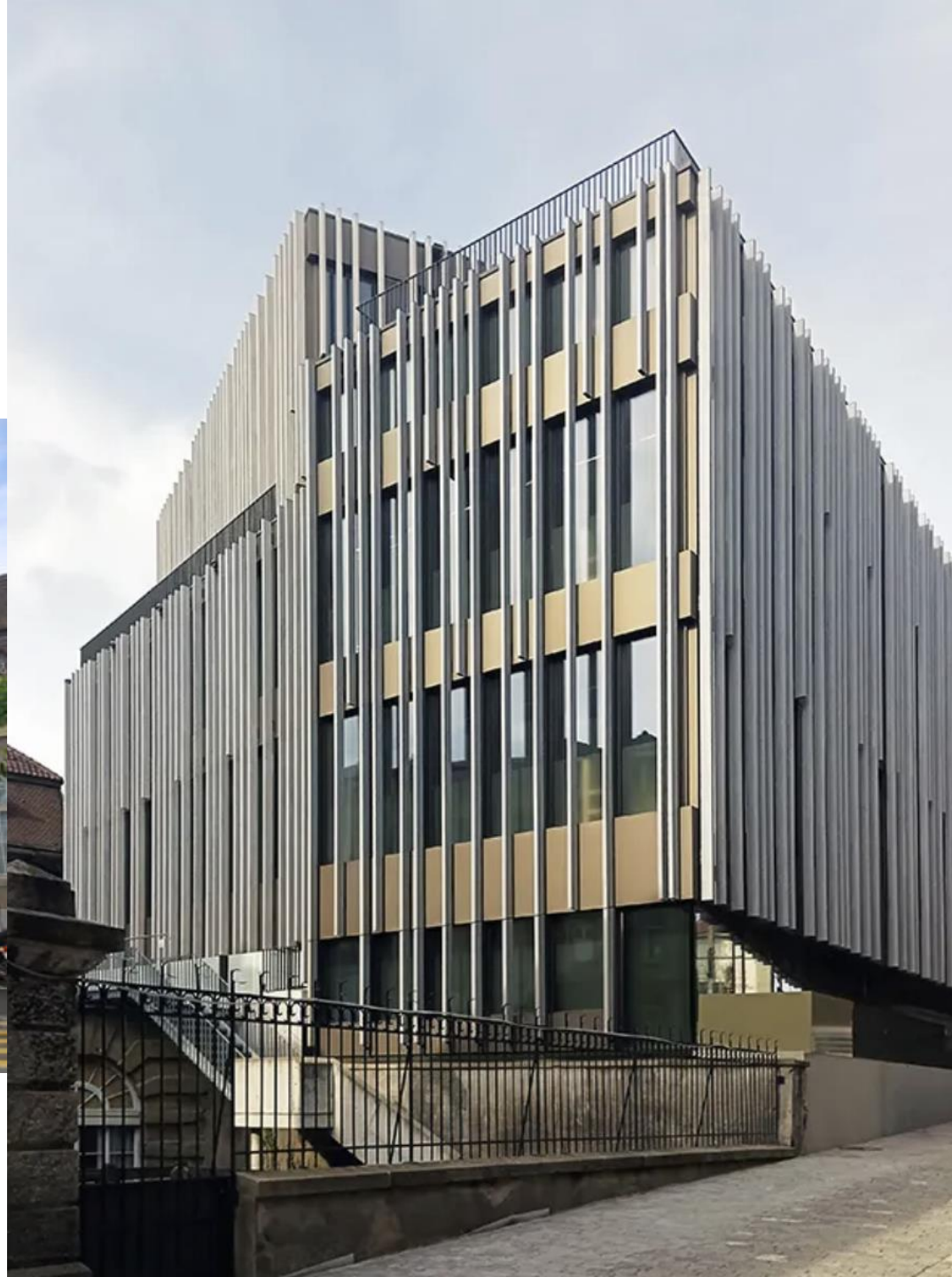

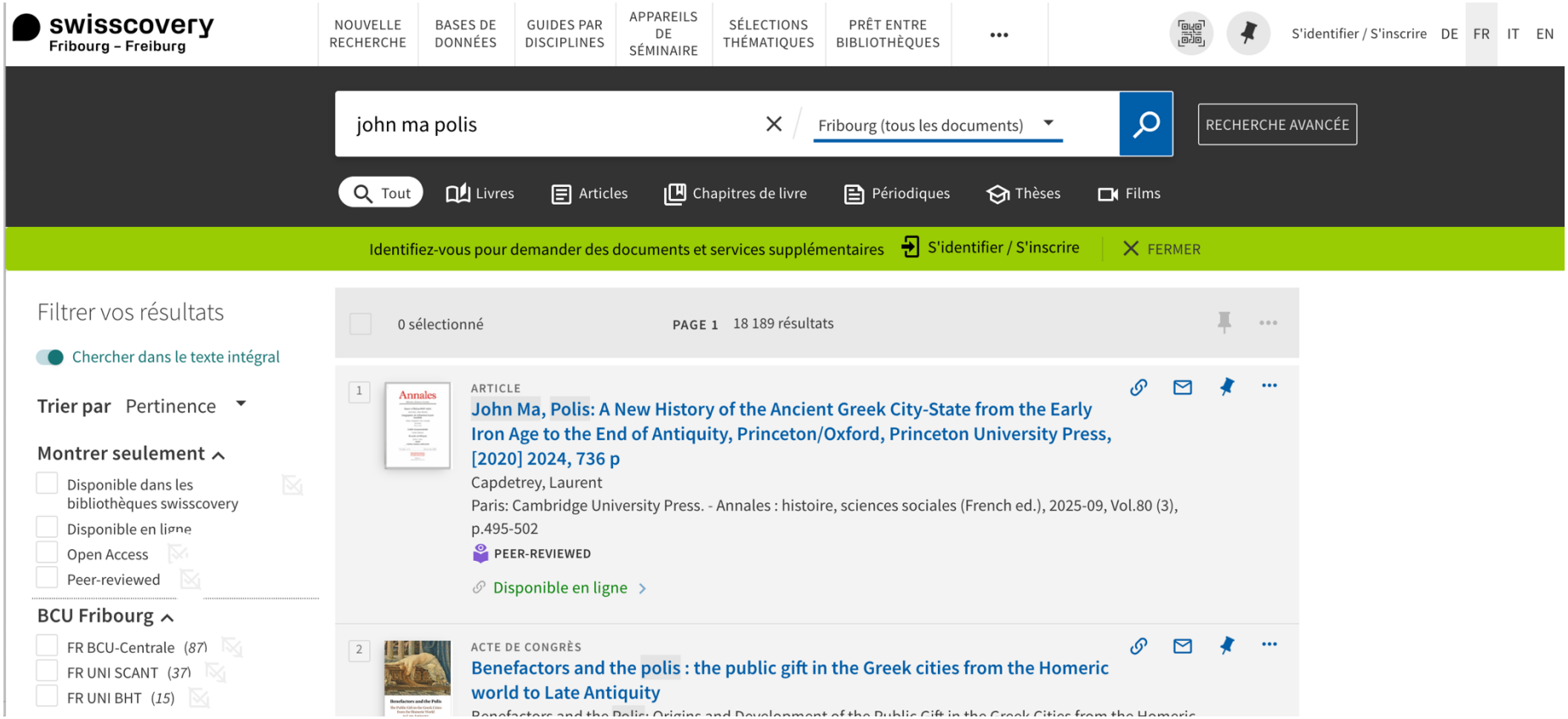
swisscovery
Fribourg – Freiburg
NOUVELLE RECHERCHE
BASES DE DONNÉES
GUIDES PAR DISCIPLINES
APPAREILS DE SÉMINAIRE
SÉLECTIONS THÉMATIQUES
PRÊT ENTRE BIBLIOTHÈQUES
S'identifier / S'inscrire
DE FR IT EN
john ma polis
Fribourg (tous les documents)
RECHERCHE AVANCÉE
Tout
Livres
Articles
Chapitres de livre
Périodiques
Thèses
Films
Identifiez-vous pour demander des documents et services supplémentaires
S'identifier / S'inscrire
FERMER
Filtrer vos résultats
Chercher dans le texte intégral
Trier par Pertinence
Montrer seulement
Disponible dans les bibliothèques swisscovery
Disponible en ligne
Open Access
Peer-reviewed
BCU Fribourg
FR BCU-Centrale (87)
FR UNI SCANT (37)
FR UNI BHT (15)
0 sélectionné
PAGE 1
18 189 résultats
1
ARTICLE
John Ma, Polis: A New History of the Ancient Greek City-State from the Early Iron Age to the End of Antiquity, Princeton/Oxford, Princeton University Press, [2020] 2024, 736 p
Capdetrey, Laurent
Paris: Cambridge University Press. - Annales : histoire, sciences sociales (French ed.), 2025-09, Vol.80 (3), p.495-502
PEER-REVIEWED
Disponible en ligne
2
ACTE DE CONGRÈS
Benefactors and the polis : the public gift in the Greek cities from the Homeric world to Late Antiquity

La proximité avec d'autres universités (liées par des accords à l'Université de Fribourg) et d'autres grands fonds documentaires



UNIVERSITÉ DE FRIBOURG
UNIVERSITÄT FREIBURG

Que faire après ses études d'histoire ?

Les débouchés

L’enseignement, la recherche





Les métiers de l'édition



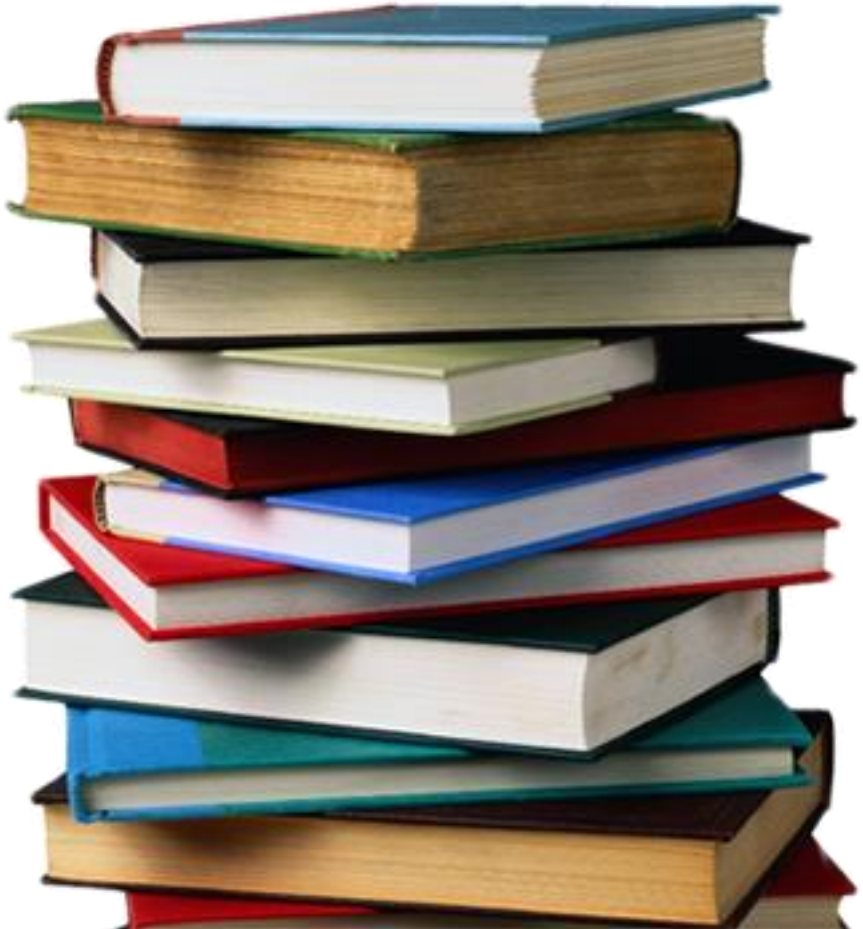

Les métiers liés aux bibliothèques et aux archives



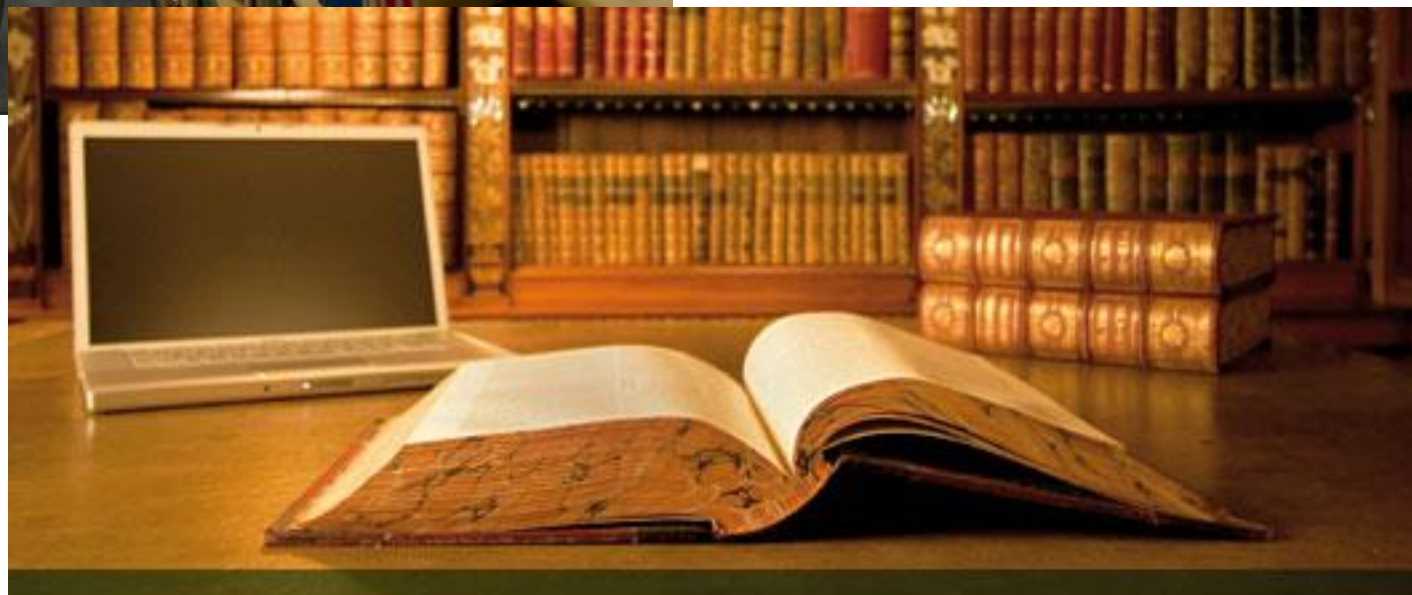

Les métiers liés aux musées et au patrimoine, la médiation culturelle





Le journalisme

Presse écrite,

radio,

télévision,

sites d'information

Mais encore…

- administration publique
- personnel politique
- organisations internationales (ONU, …) et non-gouvernementales (CICR, …),
- entreprises privées (communication, relations publiques, ressources humaines, documentation et archives, ...)

...

Pour plus d'informations, consultez le site du Département d'histoire:
https://www.unifr.ch/hist/fr/

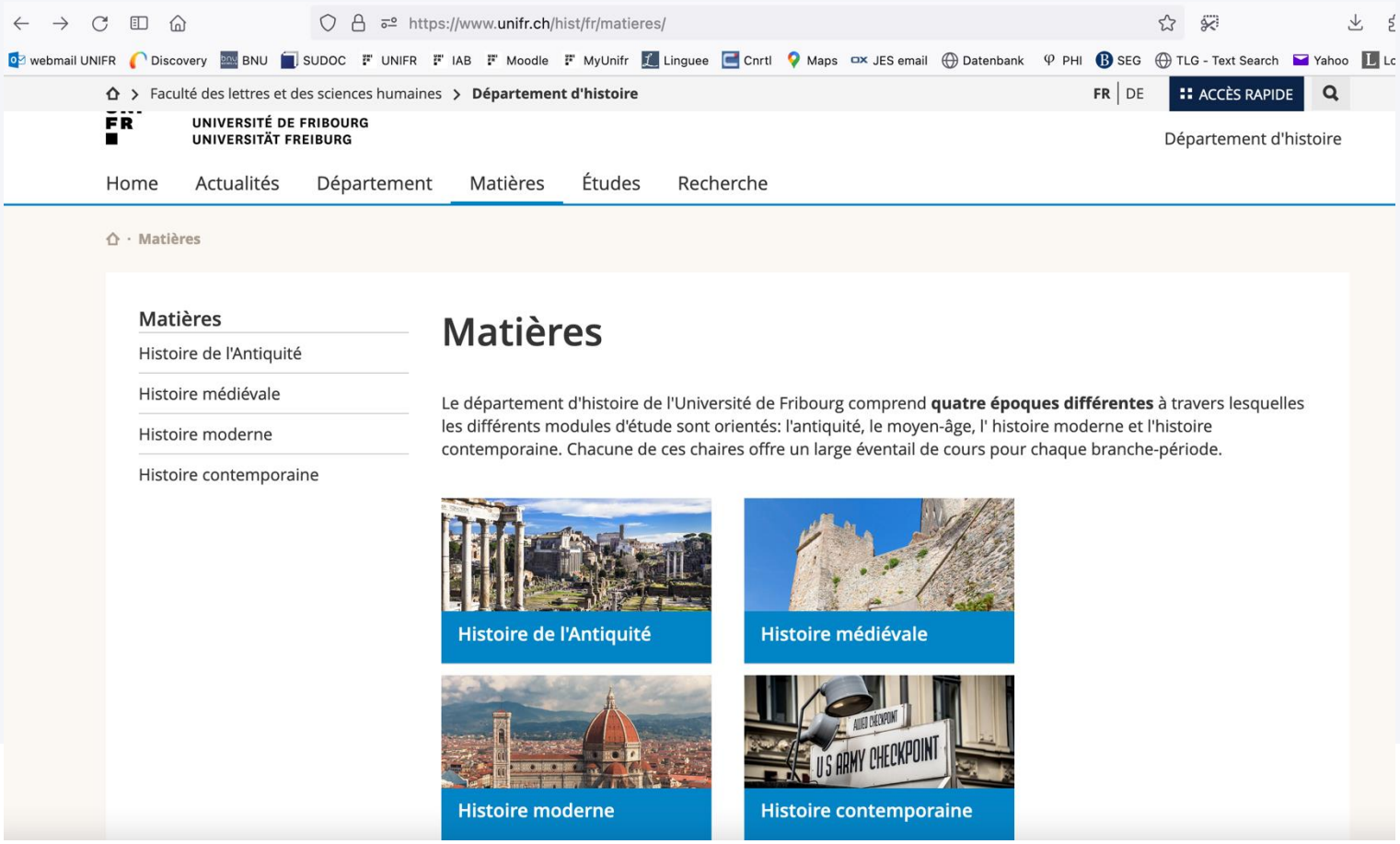

https://www.unifr.ch/hist/fr/

